

Profeti

Spingiamo avanti il carro della Storia

Cento anni fa Joseph Conrad scriveva a conclusione del suo affascinante racconto **Gioventù**: «...ho visto le rive misteriose, le acque immobili, le terre dei popoli bruni dove una Nemesis furtiva sta in agguato, incalza, coglie di sorpresa tanti esemplari della razza conquistatrice che sono orgogliosi della loro saggezza, della loro dottrina, della loro forza. Ma per me tutto l'Oriente è contenuto in quella visione della mia giovinezza. Sta tutto in quel momento in cui aprii i miei giovani occhi su di esso».

Mi colpisce molto la lucidità profetica di quell'espressione, "una Nemesis furtiva sta in agguato...": la trovo attualissima riflettendo sui fatti drammatici ai quali stiamo oggi assistendo, nell'incapacità nostra di affrontarli, sconvolti come siamo dalla nostra paura, ma ancor più inconsapevoli e incoscienti che le tragedie di oggi hanno molteplici radici nelle nostre storie di nazioni conquistatrici e sfruttatrici. Si verifica la cosiddetta "nemesi storica", l'ipotetica giustizia che, attraverso gli eventi storici, colpisce nei discendenti le ingiustizie commesse dai progenitori.

Quanti profeti inascoltati, anche di casa nostra, hanno alzato voci appassionate per aprirci gli occhi con preveggenti visioni di incombenti sciagure, quando queste si preannunciano in segni premonitori, invisibili ai più che giacciono nella loro pacifica pigrizia.

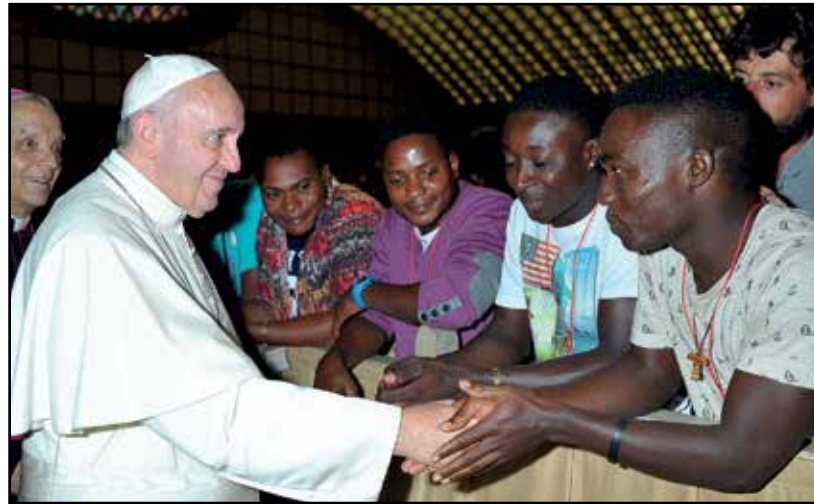

Papa Francesco con i migranti.

Anche ora, mentre si invoca e si prega perché l'Europa e il mondo trovino unità di intenti e di strategie per combattere i grandi mali comuni, non riusciamo a trovare unanime impegno di popoli per superare gli interessi delle singole potenze, per superare gli interessi egoistici, rinunciando almeno in parte al nostro benessere e ai nostri privilegi. Il fatto è che per mandare avanti la Storia verso direzioni di grande umanità occorre l'aiuto di tutti, di ciascuno singolarmente.

Nessuno di noi può sentirsi esentato dal dovere di collaborare e di fare la propria parte per spingere avanti il pesante carro della Storia, partendo da quella indispensabile passione civile che sembra dimenticata e abbandonata, per vile diserzione o per falsi e troppo comodi alibi: basta la spinta di una mano ciascuno, la parola sincera e coraggiosa al momento opportuno, basta esserci e non nascondersi nell'anomato dell'ignavia comune per spingere quel carro che

sembra fermarsi, e potrebbe retrocedere negli abissi della storia passata. Perché la Storia non è, purtroppo, maestra di vita, ma tende a ripetersi. Guardiamo perciò alle masse di immigrati che ci fanno tanta paura come ad umanità dolente che viene a noi, e che fino a ieri abbiamo sfruttato e calpestato. E l'ignominia continua ancora.

Fa molto bene papa Francesco, grande e benedetto profeta dei nostri infausti giorni, a chiedere perdono a quei popoli oppressi in secolari ingiustizie da loro subite per mano nostra: papa Francesco altro non fa che seguire fedelmente l'insegnamento di Gesù attraverso le pagine del suo Vangelo.

Questa Pasqua 2016 ci renda capaci di comprendere la forza profetica della Speranza, e porti in noi stessi il dono della profezia, liberandoci dalle angosce e dalle paure che nel cuore dell'uomo soffocano la sua stessa umanità.

27 marzo, Pasqua 2016

Giliolo Badilini

Il bilancio dell'Immobiliare fiera s.p.a.

I conti della Fiera

Nel 2014 un passivo di 3.599.000 mila euro

Con le nuove nomine all'Immobiliare fiera s.p.a. si cominciano a delineare i contorni economici delle varie operazioni messe in campo dall'allora assessore Gelmini, sindaco Zanola.

Avevamo più volte scritto di una situazione alquanto complicata con operazioni fra l'Immobiliare Fiera ed il Centro Fiera per quanto riguarda la vendita dei marchi delle varie fiere di proprietà della Staff service e della stessa Fiera.

Non ci addentriamo nei vari passaggi, comunque sempre stati ben monitorati, ma vogliamo solo sottolineare il buon lavoro svolto dall'attuale Presidente dell'Immobiliare Fiera s.p.a. che è riuscito a mettere ordine nei conti. La svalutazione dei marchi e l'azzeramento delle FG, società formata dalla Staff Service e dal Centro fiera ha portato **il bilancio 2014 ad una perdita di 3.599.000 mila euro**. Da sottolineare che **fino al 2014 la Società ha beneficiato di 500.000 euro annui versati dal Comune di Montichiari**. Certo che una situazione simile di bilancio non si verificherà più per il futuro, ma resta l'incognita se venendo meno i 500 mila euro del

Comune e, con il solo versamento dell'affitto da parte del Centro Fiera potranno essere coperte le rate del mutuo che attualmente si aggira sui 15.000.000 milioni a fronte di un patrimonio netto di 12,7 milioni.

Errori ne sono stati commessi TANTI, NON SOLO POLITICI MA ANCHE DI VALUTAZIONI AMMINISTRATIVE. Se il Velodromo fa acqua veramente, con la certezza che è il Comune che deve intervenire, non si può dire che tutto è tranquillo per LA FIERA.

Occorre chiarezza anche per i conti del Centro Fiera s.p.a. che sembrano blindati; un assurdo che non si possa valutare, dopo il fallimento amministrativo, anche quello della gestione.

DOBBIAMO RICORDARE CHE TUTTI I SOLDI PERSI SONO DI NOI CITTADINI CHE ABBIAMO IL DIRITTO DI SAPERE COME STANNO LE COSE. Perché l'Amministrazione comunale non rende pubblici i conti di quindici anni di gestione della fiera da parte degli amministratori Rosa-Zanola, Gelmini.

Daniilo Mor

Sei in regola con l'abbonamento 2016?

Siamo nella fase di controllo della situazione dobbiamo, in tutta sincerità, ringraziare i molti che hanno

già rinnovato l'abbonamento, sollecitando nello stesso tempo gli ultimi ritardatari. GRAZIE PER L'ATTENZIONE.



EUROPEA IMMOBILIARE

MONTICHIARI (BS) - Piazza S. Maria, 1
Tel./Fax 030.9962606 - Cell. 334.5889444 - europeamontichiari@libero.it

AL CENTRO FAMILIA
MONTICHIARI

NONSOLOFUMO

TABACCHERIA
DISTRIBUTORE 24 H
GIORNALI - RIVISTE
SUPERENALOTTO
VALORI BOLLATI

PAGAMENTI - RICARICHE
VOUCHER INPS

Apertura 7,30-19,30
Tel. 030.9657281

MACELLERIA
LA BUONA CARNE
AZIENDA AGRICOLA
LORENZETTI

- Pacco famiglia 10 kg euro 120 + spese consegna
- Bistecche - Cotolette
- Fiorentina senza osso
- Macinato - Arrotolato
- Filetto - Umido e Spezzatino
- Lesso - Hamburger

Via Martiri della Libertà, 3
Montichiari (BS) - Tel. 030.962233



Viale Europa, 11
MONTICHIARI

Tel. 030.9650229

ott_leonardiad@virgilio.it

Mauri
di Sola Domenica

Orologeria Oreficeria
Gioielleria

COMPRO ORO USATO
PAGAMENTO IN CONTANTI

LABORATORIO IN PROPRIO
PER RIPARAZIONI

Montichiari - Via M. Libertà, 11
Tel. 030 962480

MARMI
FALUBBA

di Ferrario Alan

ARTE FUNERARIA
MARMI PER EDILIZIA
RESTAURO MARMI
ANTICHI

Tel. 030 9650127
Via S. Martino della Battaglia, 9
MONTICHIARI

**Loc. "Al Cantoncino"
di Montichiari**

Azienda Agricola Martinella

di Dario Filippini

MACELLERIA: BOVINO - SUINO - INSACCATI

DAL PRODUTTORE AL CONSUMATORE

TEL. 030.961698

PASTICCERIA - BAR - STUZZICHERIA

"Al Cantoncino"

VENERDÌ: TRIPPA, ANCHE DA ASPORTO

STUZZICHINI CON APERITIVO MEZZOGIORNO E SERA

TEL. 366.2141952



Pioneer

quality sound

ALPINE

vodafone

VZASKA

Via O. Romero, 3/A - 25018 MONTICHIARI (BS)

Tel./Fax 030. 9961821 - www.esoteric-car.it - esoteric@esoteric-car.it

Lanfranchi GIOIELLI



Via Mantova, 36 MONTICHIARI (BS) - Tel. 030 962303

*Il tuo conto
sempre
in Tasca*



TascaConto www.cartabcc.it



€123 Codice IBAN



Tecnologia Contactless



Acquisto Facile

Soddisfatti o rimborsati
Terzo anno di garanzia gratuita

CartaBcc

La mia Carta è differente.

BCC DEL GARDA

Acquisti facile è una promozione assicurativa, gestita per i clienti, offerta dalla polizza di assicurazione contraffatta da CCBBB Banca S.p.A. con l'Alfa Assicurazioni S.p.A. Per termini, condizioni e modalità di recesso, consultate il manuale informativo della carta reperibile presso la tua filiale o sul sito internet www.cartabcc.it

Lions Club Colli Morenici al Grimm di Vighizzolo

"Cantiere della solidarietà"

Consegnato il primo service dell'annata 2015-2016

È passato poco più di un anno dal Decennale del ritorno alla Casa del Padre dell'intramontabile Fondatore Don Serafino Ronchi e dal trentennale della nascita della loro associazione, ma sabato 19 marzo erano di nuovo tutti all'opera. I volontari del Grimm Cantieri di solidarietà e con il presidente Agostino Mauro Terzi per ricordare tutto ciò hanno voluto inaugurare nei nuovi locali della Casa Grimm la nuova cucina Industriale, dopo essersi rimboccati le maniche, come fanno sempre nella loro maestosa concretezza, ed essersi inventati manovali, idraulici e elettricisti si sono adoperati alla "messa in opera del Progetto".

Il Refettorio e la cucina sono stati creati per dare sollievo ai missionari in transito e a tutti coloro che ne hanno bisogno tra un viaggio della solidarietà e l'altro o a quelli che non possono permettersi



Il Presidente Grimm Agostino Mauro Terzi con il Presidente Renato Carlo Bianchi.

"un ristorante". Instancabili i volontari del Grimm hanno lavorato duramente in questi ultimi mesi per vedere realizzato un nuovo piccolo grande sogno di solidarietà: la casa Grimm è stata implementata da questa efficientissima cucina in grado di preparare pasti per il prossimo.

Ad offrire un tangibile contributo per la realizzazione di questo progetto di speranza ha contribuito anche il Lions

Club Colli Morenici che, nel centenario della nascita dell'associazione internazionale lionistica, ha condiviso con soddisfazione un momento di solidarietà sul territorio monteclarese. Il Grimm, ha ricordato durante la serata il presidente Renato Carlo Bianchi, è una vera cattedrale di solidarietà e per noi Lions esserci è motivo di grande orgoglio. Grazie a tutti voi volontari l'aiuto diventa concreto. Il Grimm è davvero un cantiere di solidarietà - ha ricordato il presidente Bianchi prima di scoprire la targa- e stasera questa nostra concreta testimonianza è solo una piccola goccia che doniamo al Vostro grande mare, un mare pieno di laboriosa solidarietà da donare al prossimo. In conclusione Bianchi ha poi strappato un applauso da tutti: "Stasera siamo noi Lions che dobbiamo ringraziare tutti Voi del Grimm, Voi siete i nostri eroi e Dio sa quanto ne abbiamo bisogno".

"Crescendo... giovani in concerto"

Banda Giovanile di Montichiari e di Calcinato

Domenica 3 aprile alle ore 15.30 si svolgerà a Leno la 3ª edizione della Rassegna Musicale delle Bande Giovanili, organizzata dal Corpo Musicale Lenese "Vincenzo Capirola". Le Bande partecipanti sono: Gruppi Musica d'Insieme di Leno, Direttore M. Enrico Corsi; Banda Giovanile Luca Colosio di Leno, Direttore M. Stefano Giacomelli; Banda Giovanile Associazione Giovanni Ligasacchi di Flero e Poncarale, Direttore M. Mar-

co Verzicco; **Bande Giovanili di Montichiari e Calcinato**, Direttrice Maestra Marta Lecchi; Banda Musicale di Remedello, Direttore M. Giuliano Mariotti.

In totale i ragazzi che partecipano a questa rassegna sono 130. Ogni gruppo eseguirà un proprio repertorio e poi tutti insieme saluteranno con una marcia. Come si può notare, molti i giovani musicanti che nei paesi bresciani amano la musica della banda. Un hobby impegnativo, ma sano, edu-

cativo, che rende loro merito, perché sacrificano molte delle loro ore libere! Giovani che hanno capito che la musica è un linguaggio universale, è un modo per socializzare, per far sperare in giovani che hanno ideali per il loro futuro. In un periodo così preoccupante, ci auguriamo che siano molte le persone che vorranno assistere a questo concerto, per sostenere queste Bande, per condividere bellezza, poesia, allegria, raccontati in musica.

Ornella Olfi



Giovani delle due bande giovanili nel 2012 con la direttrice Maestra Marta Lecchi.



Pavimenti, rivestimenti, caminetti, stufe, idromassaggio, accessori bagno

Via Brescia, 186/G - 25018 Montichiari (BS)
Tel. 030.964412-030.9650715 - Fax 030.9650715



Non aspettare...
...vieni a donare

segreteria@avismontichiari.it
Ingresso Ospedale Montichiari
Tel./Fax 030.9651693



Gruppo "Cristian Tonoli"

Ingresso Ospedale Montichiari
Segreteria: sabato ore 10-11
Tel. 335.6551349

L'Amministrazione comunale di Montichiari cerca consulente
"Mercatino delle cose introvabili"

Un bando per valutare le varie candidature

Nei giorni scorsi l'Amministrazione comunale di Montichiari ha deliberato di indire un bando per valutare le varie candidature di un "soggetto per l'attività di supporto alla gestione del Mercatino delle cose introvabili". Vogliamo suggerire, dalla nostra decennale esperienza e conoscenza del territorio, alcune idee che da tempo stiamo proponendo.

La valorizzazione del nostro paese trova molteplici possibilità di proposte e fra queste il Mercatino di una domenica al mese. **L'idea sarebbe quella di creare un calendario, se possibile per tutto l'anno, dei mesi di esposizione legati ad un tema specifico. Quindi chi espone deve avere, nel limite del possibile, oggetti in sintonia con il tema proposto.**

Nel pomeriggio un incontro sviluppando il tema con una conferenza, una esposizione, una mostra legata all'argomento. Un programma che nel caso prevede una esposizione di quadri una



Montichiari una città da valorizzare turisticamente.

visita al Museo Lechi con relativo incontro da parte di un esperto, per la musica l'incontro con la Banda in teatro oppure con la Pellegrino da Montechiaro ecc. per le stampe e libri antichi una conferenza o una presentazione di un nuovo libro con l'autore in biblioteca, per i pizzi, i ventagli gli scialli antichi ecc. una mostra nelle sale del Castello e così via per altre proposte. Legare il tema anche alla stagione e quindi nella scelta dei luoghi da valorizzare, dalla Pieve di S. Pancrazio, al Castello, al Museo

Lechi, alla Biblioteca, al Duomo, al Museo del Risorgimento.

Doveroso un rapporto diretto con il Centro Fiera per una pubblicità sugli espositori legata anche all'eventuale coincidenze con le fiere. Un altro suggerimento relativo al progetto "UNA SINFONIA DI SAPORI" menù caratteristico dei nostri ristoranti, trattorie, agriturismo in un depliant informativo per la pausa pranzo di una piacevole giornata che Montichiari può offrire ai visitatori.

Danilo Mor

Ricordo dell'avv. Osvaldo Tosoni

Una poesia in ricordo dell'avvocato Tosoni avv. Osvaldo, dai suoi barbieri, Lidio, Margherita e Gaetano, lo onoriamo con questi versi da lui scritti alcuni anni fa e donati personalmente, sapendo che avremmo apprezzato le sue opera...

In verità, chiese a Gaetano, di tradurla in vernacolo, lo fece, rimanendone entusiasta, sapendo la passione per il teatro amatoriale, essendo allora componente la compagnia dialettale -Cafè di Piöcc-.

Le noci è il titolo della poesia, ma per me, rimane un canto della sua vita di uomo, di politico e d'avvocato. Essa lo rappresenta ed è per questo che ho voluto che venga letta come la scrisse....

LE NOCI

Non siete pioppi alti e snelli ma vecchie lebbrose noci.

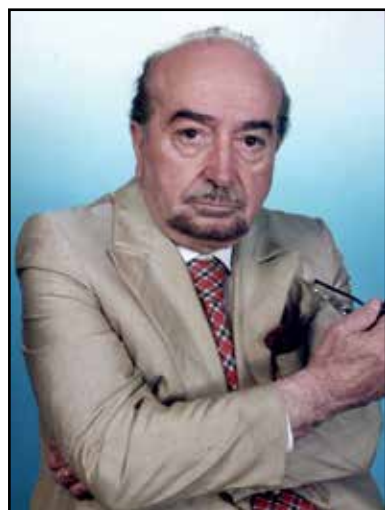

Avv. Osvaldo Tosoni.

Cadono le foglie, cade la terra.
Sento bisbigliare
lamentose voci
sotto rami che sembrano ombrelli.

Che volte da noi Padrone?
Radervi al suolo
perché altri non vi possieda.
Giovane vi amavo,
come si amano fanciulle prospere;
Con Affetto ad un grande Uomo.

ora odorate di vecchie streghe.

Vecchie noci, come vecchie donne
sotto il burqa per oscurare la vecchiezza
e l'edera che non fiorisce mai copre le cortecce ammalorate.

Se altri ripianteranno noci verdi non vivranno a lungo
un altro padrone ne farà fuoco.

Siete mie schiave
come Io sono schiavo di un Dio crudele
che dà la vita e la spegne a suo piacere.

Ma un altro Big Bang terra cielo verrà
e la terra sarà polvere sparsa nell'universo.

Con Affetto ad un grande Uomo.

la petite fleur
di Orsini Simona
Fiori & Eventi
Stile Provenza
ORARI DI APERTURA
Lunedì 15-19,30 - Martedì 9-12,30
da Mercoledì a Sabato
9-12,30 / 15-19,30
Domenica mattina 9-12,30
Via Cavallotti, 11 - Montichiari
Tel. e Fax +39 030 961982

CENTRO IGIENE ORALE E PREVENZIONE
Ghiorsi Dott. Omar
Direttore Sanitario Dr. C. Trentini
ORARI SEGRETERIA
Martedì 14.00-19.00 Mercoledì 08.00-13.00 Venerdì 09.00-19.00
Via S. Giovanni, 58 - 25018 Montichiari (Bs)
Tel. e Fax 030 962168

KEBAB-FALAFEL-COUS COUS-RISO AL CURRY-KEBBE-TOSKA-BUREK
Shawarma King
Cucina Siriiano-Libanese..e non solo.
Via Cavallotti, 25 - MONTICHIARI - Tel. 030.964598
MENU' ALLA CARTA
PIATTI DELLA CUCINA SIRIANA
VINO BIANCO-ROSSO-BIRRA-GRAPPA SIRIANI

NUOVA SALA RINNOVATA PER APPUNTAMENTI

BAR: BIBITE E LIQUORI DELLE MIGLIORI MARCHE - VINO D.O.C.
APERTO da Lunedì a Domenica
SOLO SERA 18,30 - 24,00
chiusura cucina ore 23
CUCINA ANCHE PER VEGETARIANI E VEGANI
CON DOLCI SIRIANI TEL. 392 3650080

GIOVANNI CARUNA VETRERIA
VETRI E SPECCHI DI TUTTI I TIPI
PORTE, FINESTRE, PORTONI, ANTE E PERSIANE IN ALLUMINIO
Via dell'Artigianato, 45 - 25018 Montichiari (BS)
Tel./Fax 030 962193 - info@vetreriacaruna.it

Ditta Andrea Pezzaioli **Elettricità Videosorveglianza Alberghiero**
montiservice
VIDEOSORVEGLIANZA
ELETTRICITÀ ALBERGHIERO
MONTICHIARI BS Via A. Mazzoldi, 15
Cell. 328 3622089 - info@montiservice.com
www.montiservice.com



**PESCHERIA
MAGRI MAURO**

DETTAGLIO E INGROSSO
PRODOTTI ITTICI

Via A. Mazzoldi, 46
25018 Montichiari (BS)
Tel. 030.9961829

**CHIUSO TUTTO IL GIORNO
LUNEDÌ E VENERDÌ**

*Atelier
Della
Casa*

Creazioni
- Tende
- Tendaggi
- Copriletto
- Complementi d'arredo
- Tende da sole
- Veneziane

Via Felice Cavallotti, 46
25018 - Montichiari - Bs
Tel / Fax 030 964065

ARGOMME
di Rubes Andrea, Nicola & C.

- PNEUMATICI DI TUTTE LE MARCHE
- VENDITA CERCHI IN LEGA
- CONVENZIONI CON SOCIETÀ DI NOLEGGIO A MEDIO E LUNGO TERMINE

Tel./Fax 030 961629
www.gommistaargomme.com
E-mail: argomme@tin.it
Via Brescia, 134 H - Montichiari
seguici su  

HELP CASA

**SGOMBERO
PULIZIE
MANUTENZIONI
VARIE**

**Per urgenze
336627734
3484900106**

MB s.r.l.

Boschetti Michele
Cell. 338 2163275

- TAGLIO LASER, FERRO E ACCIAIO INOX
- CARPENTERIA

Via Mantova - Montichiari (BS)
Tel. e Fax 030.9961444
E-mail: boschettimb@gmail.com

B IMPRESA
EDILE

LUCA BOTTOLI

- LAVORI EDILI
- SCAVI DI PICCOLE E GRANDI ENTITÀ

338 1361415
Via C. Battisti, 157
MONTICHIARI (BS)
lucabottoli@gmail.com

“Pallacanestro Brescia al Palageorge”

La fase finale con il fuoriclasse Moss (il Baggio del calcio)

Da anni si parla del nuovo palazzetto dello sport a Brescia da realizzarsi presso il vecchio ciambellone della fiera di Brescia.

Al di là delle problematiche, difficili da superare per mancanza di finanziamenti, vi è impellente la necessità da parte della Pallacanestro Brescia, militante in A2, di disputare il Play-Off in un palazzetto idoneo per contenere il pubblico delle grandi occasioni. L'arrivo del fuoriclasse americano Moss denota l'intenzione della Società di tentare di vincere il passaggio in A1, avvenimento che costringerebbe la Società a scegliere un altro palazzetto idoneo per la nuova categoria. Attualmente il san Filippo di Brescia può contenere 2500 spettatori

rispetto ai 5/6000 che si erano visti ai tempi della Gabeca.

A leggere i giornali vi è una grande difficoltà nella scelta di Montichiari, ipotizzando varie soluzioni, a dir poco costose, che non risolverebbero comunque il problema immediato.

La scelta “obbligata” su Montichiari non deve però, a parer nostro, essere interpretata come un ripiego, ma concordata in una strategia più ampia sui rapporti Montichiari - Brescia su molti fronti. A buon intenditor poche parole.

Daniilo Mor



**BAR VIAVAI
RIV. TABACCHI**

COLAZIONI - PANINI
FOCACCE- INSALATONE
PRIMI PIATTI
APERITIVI CON BUFFET

APERTO DAL LUNEDÌ AL SABATO
CON ORARIO CONTINUATO
DALLE 6:00 ALLE 21:00
E LA DOMENICA DALLE 8:00 ALLE 13:00

VIA MADONNINA 12
STRADA MONTICHIARI - CARPENEDOLO
A FIANCO DEL DISTRIBUTORE

*Macelleria
Equina*

**MAGGI
ANGELO**

MACELLAZIONE IN PROPRIO
DI CAVALLI E Puledri
PICCOLA GASTRONOMIA
PIATTI PRONTI

**COMBATTIAMO LA CRISI
VENERDÌ MATTINA
SCONTO 15%**

Via Felice Cavallotti, 8
Montichiari - Tel 030 961043

**REGNO
DEL DOLCE**

INGROSSO DOLCIUMI
E AFFINI

di Perini Fabrizio

Via F. Cavallotti, 280
Montichiari
Tel. 030.962026

MERCATO VENERDÌ MATTINA
CENTRO FIERA

MONTICHIARI SERRAMENTI



**SERRAMENTI IN ALLUMINIO
E PVC - ZANZARIERE**

Via C. Battisti, 23 - Tel. 334.5996183

Cena della classe 1957

Cari coscritti sabato 16 aprile ci ritroviamo presso il ristorante CASA BIANCA di Calcinato per la cena di classe. Vi aspettiamo numerosi come sempre e vi invitiamo ad iscrivervi presso

Gaetano, il barbiere, in via Mazzoldi 7, entro martedì 12, per garantire la vostra presenza. Caparra di euro 20, all'atto della prenotazione.

Il prezzo della cena è di euro 35 tutto compreso, seguirà in-

trattenimento musicale per allietare e trascorrere in allegria la nostra serata.

Ci ritroviamo, presso la Loggia, alle ore 20 in piazza Santa Maria di Montichiari.

W '57



Ricordo dei partecipanti alla festa dello scorso anno presso il Green Park Boschetti.

**TRONY
MONTICHIARI**

di fronte Centro Fiera
Lunedì aperto tutto il giorno
Tel. 030.961108

Rodella living

**STUDIO E
PROGETTAZIONE
D'INTERNI
ESPOSIZIONE ARREDI
DELLE MIGLIORI MARCHE**

NUOVO NEGOZIO in via Brescia, 120 a Montichiari
TEL. 030.961293 - FAX 030.9961813

 **RUOTE PER TRATTORI
BAZZOLI ERNESTO**

BAZZOLI ERNESTO & C. s.n.c. - Via Erculiani, 140
25018 Novagli di Montichiari (BS)
Tel. 030.964517 - Fax 030.9981748
www.bazzoli.net

AGRITURISMO

*La
Gasparina*

CUCINA TIPICA

aperto il venerdì e sabato sera
la domenica mezzogiorno e sera

25018 MONTICHIARI (BS)
Via Franche, 22
Strada per Castiglione
Tel. 030.964277
Cell. 338.9522659

Ciessegrafica
MONTICHIARI - Tel. 030.961300

**MACELLERIE RIUNITE
SCALMANA**

CARNI
BOVINE
EQUINE

Via Tito Speri, 1
Tel. 030.964521

IL VENERDÌ MATTINA
ANCHE AL CENTRO FIERA

A cura dell'Amministrazione comunale

“Incontri per Mario Pedini”

In ricordo della figura del Senatore monteclarense

La Giunta comunale di Montichiari, su proposta dell'assessore alla cultura Basilio Rodella, ha deliberato di organizzare in collaborazione con la Fondazione Mario Pedini un ciclo di 4 incontri intorno alla figura del concittadino senatore.

L'idea è quella che ogni anno alla data della sua nascita, il 16 di aprile, di organizzare un incontro fino alla celebrazione del centenario.

Il primo degli incontri, il 16 aprile 2016, si terrà presso la sala consiliare del Municipio con il titolo **“MARIO PEDINI “l'africano”. L'interesse nei confronti dello sviluppo dell'Africa, dal '69 si recò in Nigeria per varie missioni umanitarie. Poi il Ghana e il Togo”**.

Gli altri convegni dal titolo:



Mario Pedini.

“Mario Pedini e la carriera politica. Deputato dal 1953. Il rapporto con De Gasperi. L'amicizia con Paolo VI ed Aldo Moro. Il rapporto con Martinazzoli”.

Il terzo incontro: **“Mario Pedini l'Europeo Bresciano, nel 1959 rappresentante all'Assemblea Parlamentare della CEE, nel 1966 Rapporteur général pour L'EURATOM, nel 1968 sottosegretario agli esteri con delega per la Comunità Europea, e poi dal 1979 al 1984 Parlamentare Europeo”**.

Il quarto incontro: **“Mario Pedini e Montichiari: L'Ente Fiera, l'aeroporto, la sua casa, la sua musica”**.

È intenzione dell'Amministrazione di dedicare l'attuale Piazza del Municipio al sen. Mario Pedini.

DM

Basiletti chiama, Sgarbi risponde: rapida tappa al Museo Lechi per il noto critico d'arte

È stata una toccata e fuga com'è nel suo stile, ma sufficiente per attirare curiosi e dare spettacolo. Vittorio Sgarbi ha fatto tappa sabato scorso al Museo Lechi, “sollecitato” dalla mostra sul pittore bresciano Luigi Basiletti di cui aveva avuto notizia il giorno precedente tramite un manifesto. Proveniente da Varallo Sesia e diretto a Conegliano, appena messo piede a Montichiari non ha lesinato complimenti alla giunta comunale per l'attività museale monteclarense. “Un gradito ritorno” il suo, come lui stesso ha scritto nel libro degli ospiti.

Già conoscitore del conte Luigi Lechi, il noto critico d'arte ha passato in rassegna prima le opere di Basiletti (“mostra di straordinaria raffinatezza di un autore, presente anche nella mia collezione, che seppur minore ha segnato l'Italia artistica preunitaria”) ed in seguito le creazioni di Antonio Nunziante, uno dei pittori da lui scoperti. Rapido tour anche nelle sale del Museo Lechi,



Sgarbi con il vice sindaco Basilio Rodella ed il sindaco Fraccaro.

dove è rimasto stupito davanti al “Vecchio che si accende la pipa” del Todeschini (“ne possiedo una copia identica a casa”) ed ha brevemente conversato sui suoi recenti acquisti in terra bresciana (“possiedo un Peruzzini prezioso che mi è stato venduto da un antiquario di Sabbio Chiese”) prima di riprendere la strada per il Veneto, non senza prima rilasciarsi con generosità a foto e dediche con molti dei presenti.

Montichiari già in altre occasioni è stata tappa delle

visite di Sgarbi, ultima delle quali nel giugno 2013, ricevuto dall'allora sindaco Elena Zanola allorché visitò, oltre al Museo Lechi, il Castello Bonoris, la Pinacoteca Pasinetti e il Museo Storico del Risorgimento Agostino Bianchi. In terra bresciana tornerà il 13 aprile a Salò per inaugurare la mostra “Da Giotto a De Chirico” di cui è curatore, mentre nella nostra città sarà nuovamente ospite nel mese di maggio.

Federico Migliorati

REAL CORNICE

uno
1 profilo, 14 colori,
1000 utilizzi possibili.

cornici - specchiere - dipinti - stampe

solo cornici italiane

MONTICHIARI (Bs) Via G. Ciotti, 56
Tel. 030/962156
E-mail: info@realcornice.it - www.realcornice.it

Studio Dentistico
Dott. Palmerino Cicale

Via C. Battisti, 106 - MONTICHIARI
Tel. 030.961626 - www.studiodentista.it

- CONSERVATIVA
- IMPLANTOLOGIA
- PROTESICA fissa e mobile

PREZZI CONCORRENZIALI - PAGAMENTI PERSONALIZZATI
Aut. San. N. 142 del 30-7-1997

MORATTI CARNI

MACELLERIA
DAL 1972

PROFESSIONALITÀ E GENUINITÀ
AL SERVIZIO DEL CLIENTE

Carni scelte di PRIMA QUALITÀ
BOVINE - SUINE e POLLAME
Servizio dettaglio ed ingrosso
MACELLAZIONE PROPRIA

VIA CAVALLOTTI, 50 - MONTICHIARI (BS)
TEL. E FAX 030.962044

moreni AGRICULTURAL MACHINERY

IT'S ALL ABOUT PEOPLE

Via Eugenio Montale, 35 -
25018 Montichiari (Brescia) ITALY
tel. +39 030 9960215 - Fax +39 030 9961299
www.moreni.it - info@moreni.it

ONORANZE FUNEBRI
Dino Coffani
 MONTICHIARI - CALCINATO - CARPENEDOLO



Diurno e notturno
 Disbrigo pratiche gratuito
 Servizio completo in tutte
 le città e province

030 961797
335 5463266
335 6341314

Montichiari via P. Zocchi Alberti, 81

**La Casa Funeraria
 di Montichiari**
 tempo e luogo del commiato



A disposizione e
 senza costi aggiuntivi

Casa Funeraria: via Brescia, 50 www.onoranzefunebri.dinocoffani.it



Elisa Turra ved. Rivera
 n. 18-08-1928 m. 26-03-2016



Giovanni Bellini
 n. 23-03-1932 m. 29-03-2016



Giannino Berra
 1° anniversario



Paolo Spagnoli
 1° anniversario



Angelo Fauci
 2° anniversario

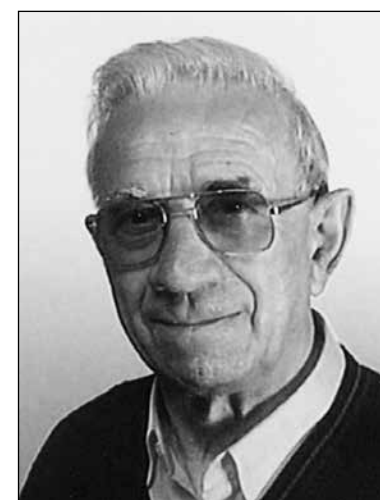

Giovanni Rizzardi
 3° anniversario



Giuseppe Soldatelli Occhi (Martino)
 5° anniversario



Angelo Spagnoli
 6° anniversario



Pietro Falubba
 3° anniversario

*Il tuo ricordo ci accompagna ogni giorno.
 I tuoi cari.*

Garden Shop
Pasini di Andrea e
 Valentino Pasini

**Vasto assortimento di
 PIANTE DA FRUTTO,
 VITI, ULIVI, RIBES,
 LAMPONI, MIRTILLI
 E GOJI**

Servizio faxiflora... Fiori in tutto il mondo
 al GARDEN SHOP PASINI di Andrea Pasini
 Via Mantova, 210 - Montichiari - tel. 030.964032
 fax 030.9962509 - www.gardenshoppasini.it
 Lunedì aperto tutto il giorno

PIZZERIA & GASTRONOMIA DA ASPORTO

LA TORRETTA
 ★★★★★
 DA **Mauri**



Prenota la tua pizza
 anche a Mezzogiorno
 al n. 366 2510033

Non solo Pizza...
 ...a mezzogiorno anche
«Gastronomia»

Si accettano prenotazioni per eventi e compleanni

Aperto dalle 11.00 alle 14.00 Pizzeria La Torretta da Mauri
 e dalle 18.00 alle 22.00 di Zaja Maurizio
 Chiuso il Lunedì sera Via Cappelletta, 4 - Loc. Ro S. Bernardino
 e Sabato a mezzogiorno Montichiari (Bs)
 P.IVA 03401960988.
www.facebook.com/latorrettadamauri

Associazione Donatori Midollo Osseo

In aumento i malati che hanno bisogno di trapianto

Aumentano purtroppo i malati di leucemie, linfomi, mielomi, nella provincia di Brescia e in tutta Italia. Molte le cause, tra le quali: inceneritori, discariche, industrie chimiche. È bene innanzitutto chiarire che il **midollo osseo NON è il midollo spinale**. Il midollo osseo utilizzato per trapianti è una **sostanza simile al sangue e viene prelevato di solito dalle ossa del bacino (ossa iliache)**. Ha il compito di formare nuove cellule sanguigne (globuli rossi, globuli bianchi, piastrine) in sostituzione di quelle che muoiono naturalmente. Nelle **malattie del sangue**, per esempio: **leucemie, linfomi, mielomi, talassemie, malattie genetiche**, il midollo osseo perde questa funzione. Il trapianto può essere effettuato con cellule staminali prelevate da un familiare, da un non consanguineo o dal paziente stesso.

Quest'ultimo caso è possibile nel trattamento di molte malattie del sangue e non, in un momento di remissione clinica della malattia stessa, conservato e congelato. Non dà pericolo di rigetto o di non attecchimento, ma è più frequente la ricaduta della patologia. Il trapianto col metodo più "antico", prelevando midollo da ossa iliache, consiste nel ricovero del donatore e, in anestesia epidurale, con un intervento della durata media di 45 minuti, in cui viene prelevato da 0.7 a 1 litro di midollo, in base al peso del donatore e alla quantità necessaria al ricevente. Il midollo osseo del donatore si ricostituisce spontaneamente in 7/10 giorni.

La modalità nuova, dal 2005, prevede invece la somministrazione nei 3/4 giorni precedenti il trapianto di un farmaco fattore di crescita, per rendere più rapida la crescita delle cellule e facilitarne il passaggio dalle ossa

al sangue periferico. Il prelievo avviene poi come una donazione di sangue in aferesi: dal braccio ad una centrifuga che separa la componente cellulare utile al trapianto. Il donatore non ha particolari disagi post trapianto. Pur essendo possibile ripetere la donazione, a tutela dei donatori di midollo osseo, è consentita una sola donazione nell'arco della vita, salvo poche eccezioni. Il donatore, sia per il tempo necessario ad eseguire gli esami precedenti al trapianto che a qualche giorno successivo di necessario riposo, ha diritto all'assenza retribuita, come avviene per i donatori Avis.

Chiunque abbia tra i **18 e i 35 anni, che pesi più di 50 kg e che sia in buona salute, può diventare donatore ADMO**. Per informazioni dettagliate si può contattare la sede di **Brescia tel 0303995474** o brescia@admolombardia.org

Ornella Olfi

Fare sistema

Giuseppe Scalvini, vista l'allora ASM, ora A2A, pensò ad una "municipalizzata" intercomunale nella nostra zona: la CBBO. Dopo di lui, ancor più deciso, spesso deluso, fu la volta di Gianantonio Tosoni. Storia vecchia: la razionalità dice, ed il "campanile" disdice. Nei primi anni '80 si pensò d'informatizzare i nostri comuni con un Centro Dati Consorziato, dalle capacità di servizio ben superiori a quello dei singoli comuni stessi. Della partita, poi, avrebbero potuto essere il Nuovo Ospedale e la Regione. Tutto bello ma... un paio di comuni (non Montichiari!), cominciarono a disputarsi la sede del Centro Informativo. Come prevedibile, la miopia campanilistica ha prodotto il nulla. Bisogna fare sistema con la TAV, con la Brebemi, con l'Autostrada, con l'Aeroporto, con l'Ospedale, con la CBBO...

Bisogna fare sistema con la... Fiera. Da tempo, da Brescia, è un continuo canto delle sirene. Con qualche Ulisse interessato. Voluta dalla Camera di Commercio, dagli industriali, dal Comune di Brescia - che mal tolleravano l'esser stati surclassati da Montichiari, da dei paesanotti, per farla corta - la Fiera di Brescia è stata, innanzitutto, un signor fallimento politico. Dando ragione a chi, per anni, aveva sostenuto l'assurdo di due strutture concorrenti sullo stesso territorio. Se ci sarà una convergenza, parecchi aspetti andranno chiariti. Come i debiti. Le ultime notizie davano, per Brescia, una perdita prossima ai 13 milioni di euro. C'è chi ha proposto la creazione di una Bad Company (Cattiva Compagnia) per assorbire il debito. Visto quello che è accaduto con l'Alitalia, i debiti e la Bad Company, costati 8 miliardi e passa agli italiani, è meglio chiarire, subito, che i debiti se li pipino quelli che li hanno fatti. **In**

casa nostra, da oltre 15 anni, circolano numeri altisonanti riguardo espositori e visitatori. A fronte di tanto trionfalismo, conti non altrettanto trionfali. Si chiede chiarezza definitiva: per coerenza elettorale e perché dovuta ai cittadini!

Del progetto, con Brescia, ad ora, non c'è nemmeno la carta su cui scriverlo. Le prospettive sarebbero veramente interessanti considerando che la città, di suo, ha un conglomerato urbano di quasi 700 mila abitanti. Un salto di qualità che dovrebbe portare profitti per tutti i con-

traenti. Che consentirebbero, da noi, ad esempio, di togliere l'impopolare addizionale IRPEF. Con Mario Pedini condividevo un'immensa stima per lo storico, olandese, Johan Huizinga. **Scrivendo Huizinga, nel 1943: «Alla fine della guerra civile il puritanesimo parve aver vinto, (Siamo in Inghilterra, intorno al 1650; mia nota) ma, nonostante un capo della statura di Cromwell, si rivelò incapace di governare il paese o di esprimere in maniera duratura lo spirito del popolo».**

Dino Ferronato

Il Comune acquista l'edificio dei vigili All'Immobiliare Fiera 400.000 euro

Con atto notarile si è conclusa la vendita da parte dell'Immobiliare Fiera s.p.a al Comune di Montichiari della palazzina sede del Comando Vigili a fianco della Caserma dei Carabinieri.

Una decisione della passata Amministrazione quella di acquistare dallo Stato l'edificio ex sede dell'Ufficio registro e imposte, da noi più volte sottolineato come operazione che doveva prevedere invece l'ampliamento della Caserma dei carabinieri ampliando, per la sede dei vigili l'edificio del Municipio già predisposto per tale operazione.

Una boccata di ossigeno per l'Immobiliare che riceve 400.000 euro dal Comune che finanzia l'operazione tramite il fondo di riserva della Montichiari servizi (casa albergo). Comunque il costo complessivo dell'operazione si aggira sui 450.000 euro, senza considerare che all'atto dell'allora acquisto il Comune aveva contribuito con 100.000 euro. In definitiva a noi cittadini l'operazione è costata 600.000 euro circa, considerando anche l'affitto che il Comune di Montichiari ha dovuto pagare all'Immobiliare. Operazione del passato!

DM



Il locale della Polizia municipale di Montichiari.

(Foto Mor)

SALA DELLA COMUNITÀ **CINEMA TEATRO GLORIA**

Via San Pietro, 3 - Montichiari (BS)
Tel. 030.9962166 - Sito Web: www.cinemagloria.it

SABATO 2 aprile ore 21.00 **ERCULES** (musical)
DOMENICA 3 aprile ore 15.00 probabilmente ancora
KUNG FU PANDA 3 (film) o **FUOCOAMMARE**
Ore 20,30 **FUOCOAMMARE** (film)
LUNEDI' 4 aprile ore 21.00 **FUOCOAMMARE**
MARTEDI' 5 aprile ore 21.00
LA FELICITÀ È UN SISTEMA COMPLESSO (film)

SABATO 09 aprile ore 21.00 **ALADIN** (musical)
e domenica ore 16.00
DOMENICA 10 aprile ore 20.30
PERFETTI SCONOSCIUTI (film)
LUNEDI' 11 aprile ore 21.00 **PERFETTI SCONOSCIUTI**
MARTEDI' 12 aprile **IL FIGLIO DI SAUL** (film)

madame coco PELLETTERIA

- ARTIGIANATO FIORENTINO
- GRANDI FIRME
Roberta Gandolfi e Jlo
- ACCESSORI BIGIOTTERIA
- PORTAFOGLI - CINTURE
- OMBRELLI PARTICOLARI (forme e colori)
- BORSE PER UOMO



Il negozio di Madame Coco a Montichiari dopo la Farmacia Comunale.

Chiuso il lunedì
Via Mons. V.G. Moreni, 83 - Montichiari (BS) - Tel. 030.962205



La Bottega delle Carni

la spesa da casa tua



Carni selezionate
Fiorentina
Tagli particolari



Gastronomia
Salumi
Formaggi



Vini
Spezie
Rarità

Via Tre Innocenti, 24/A - 25018 MONTICHIARI (BS) - Tel. 030.9650417 - Fax 030.9652551

Le ultime di **BERTOLDO**



Sabato 2 aprile alle 18 a Palazzo Novello

Giovanni Pascoli chiude gli "Spazi di-versi" della Pro Loco Montichiari

Sarà dedicato a Giovanni Pascoli e si terrà sabato 2 aprile alle 18 il quarto ed ultimo incontro del ciclo di "Spazi di-versi", iniziativa culturale organizzata dalla Pro Loco Montichiari e curata da Marzia Borzi. Partita a dicembre, la serie di appuntamenti ha accompagnato il pubblico nel mondo di alcuni dei più illustri poeti italiani tra l'Ottocento e il Novecento: Ugo Foscolo è stato protagonista al Galeter, la vita di Giacomo Leopardi si è scoperta a Palazzo Monti della Pieve, a febbraio è toccato ad Alessandro Manzoni presso la Libreria Mirtillo e, a marzo, a Gabriele D'Annunzio presso la Pasticceria Boifava.

Pascoli sarà invece "ospitato" a Palazzo Novello di Borgosotto: la dissertazione è



affidata a Federico Migliorati con Marzia Borzi nelle vesti di lettrice di alcune delle poesie più note dell'autore romagnolo e Alberto Tagliapietra ad accompagnare in musica l'incontro. Nato nel 1855 a San Mauro di Romagna, Pascoli rappresenta assieme

a D'Annunzio il principale esponente del Decadentismo: poeta di "rottura" rispetto alla tradizione classica della poesia sino ad allora in voga, racchiude nei versi il piccolo mondo degli affetti familiari, l'inutile lotta dell'uomo contro l'atomo opaco del Male, la sofferenza di un'anima in vorticoso vivere.

Fine latinista, ha lasciato la testimonianza di una poesia attenta al significato delle piccole cose e degli idilli naturali. Ha svolto anche un'intensa attività di insegnante prima nei licei e successivamente nelle università subentrando al maestro Giosuè Carducci a Bologna. Ritiratosi assieme alla sorella Mariù nella collinare Castelvecchio, borgo toscano ai piedi della Garfagnana, si spegne nel 1912.

ADASM FISM BRESCIA
presenta

SERIDO'

I giochi e le attrazioni, la musica e la festa, gli animatori e gli spettacoli nel più grande appuntamento per i bambini e per le famiglie.

100 SPAZI GIOCO
E I BAMBINI ENTRANO GRATIS!



20 EDIZIONE
www.serido.it

APRILE MAGGIO 2016							
23 SAB	24 DOM	25 LUN	30 SAB	01 DOM	06 VEN	07 SAB	08 DOM

CENTRO FIERA DEL GARDA | MONTICHIARI | BS
ORARIO CONTINUATO DALLE 9.30 ALLE 19.00 - PARCHEGGIO GRATUITO
La manifestazione si svolgerà al coperto, quindi anche in caso di pioggia | All'interno area pic-nic, punti ristoro, nursery.

